

受講者募集!

# こおりやま 次世代 経営者塾

全14回

事業を継いだ方、いずれ事業を引き継ぐ方のため、経営に関わる分野を14回のカリキュラムで、専門家が全力サポートします。経営者に必要な知識とスキルを学び、将来の経営に活かしましょう!!

経営のキホンを学ぶ。

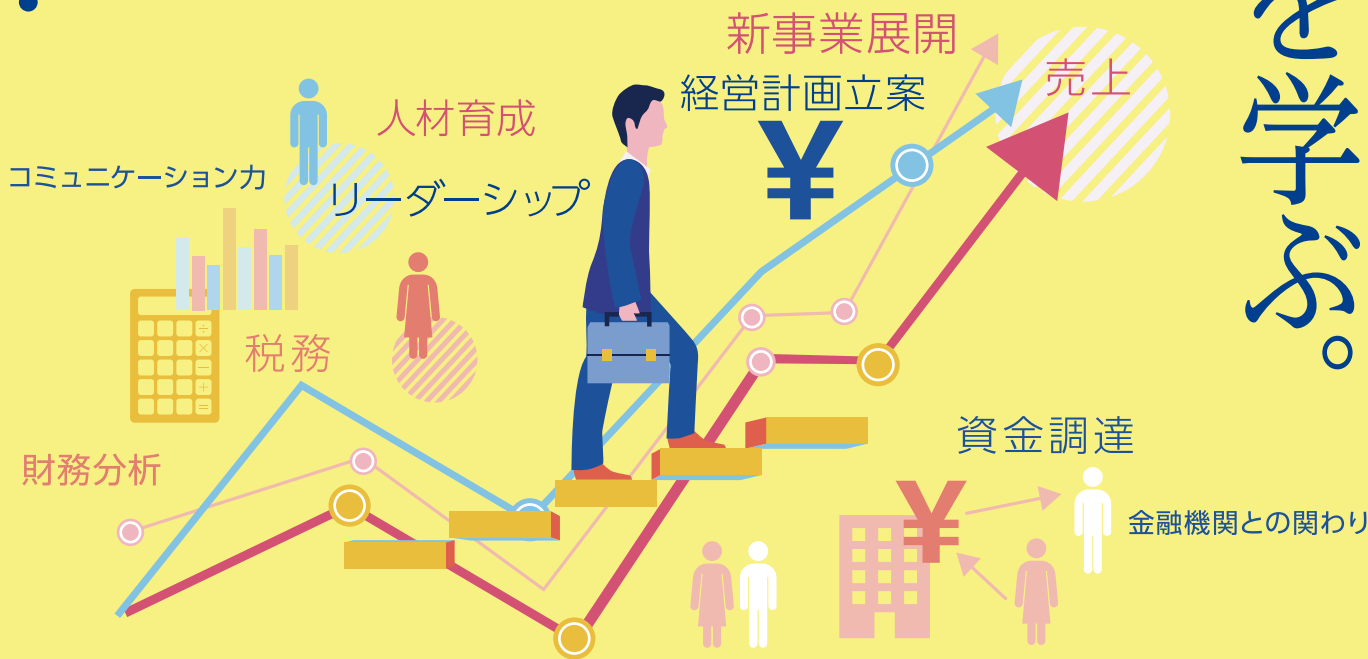

日時

令和元年 9/25水 ~ 令和2年 3/4水 <全14回>

会場

郡山商工会議所 [3-1会議室] 他

対象

郡山市内で事業を営む企業で、  
事業を継承した方・将来的に継承する予定の方

定員

10名

受講費

会員 30,000円 (税込)

非会員 50,000円 (税込)

※第1回講義の際に  
お預かり致します。

駐車場はございません。公共交通機関または  
周辺の有料駐車場をご利用ください。

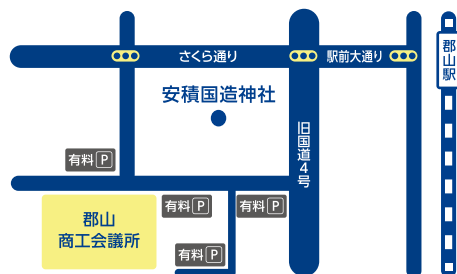

主催 / 郡山商工会議所経営委員会

共催 / (公財)郡山テクノポリス推進機構・日本政策金融公庫郡山支店国民生活事業・郡山地区鉄工工業(協)・商店街きらめき21研究会・郡山地域企業戦略研究会(順不同)

お問い合わせ・お申し込み先

郡山商工会議所 中小企業相談所 産業振興課

TEL 024-921-2620 FAX 024-921-2640 〒963-8691 福島県郡山市清水台1-3-8 E-mail admin@entre.gr.jp

9/17 までに  
お申し込みください。

# こおりやま次世代経営者塾 カリキュラム

<b>第1回</b> <b>9/25水</b> 18:30~20:30 開校式・ガイダンス オリエンテーション(企業の役割・当事業の目的など) 参加者自己紹介 事業承継を取り巻く現状について	<b>第2回</b> <b>10/2水</b> 18:30~20:30 次世代経営者塾先輩による講話 経営課題・あるべき姿を考えよう (ワークショップ)	<b>第3回</b> <b>10/17木</b> 18:30~20:30 会計的思考と財務分析・資金繰り 自社株の評価・事業承継税制	<b>第4回</b> <b>11/6水</b> 18:30~20:30 経営理念の策定と見直し 経営計画の作り方 (ワークショップ)	<b>第5回</b> <b>11/20水</b> 18:30~20:30 知っておきたい経営法務 法律トラブルの回避・法律家との関係
<b>第6回</b> <b>12/4水</b> 18:30~20:30 資金調達と制度資金・金融機関との関わり	<b>第7回</b> <b>12/7土</b> 13:00~16:00 ビジネスモデルを考えよう (こおりやま創業塾と合同)	<b>第8回</b> <b>12/18水</b> 18:30~20:30 真の経営者となるために 生き抜く力を学ぶ	<b>第9回</b> 2020年 <b>1/15水</b> 18:30~20:30 お金の流れ (マネーブロック)について	<b>第10回</b> <b>1/29水</b> 18:30~20:30 働き方改革と 労務トラブルへの対応
<b>第11回</b> <b>2/5水</b> 15:00~17:00 企業の取り組み内容を学ぶ(企業視察)	<b>第12回</b> <b>2/5水</b> 18:30~20:30 自社の経営課題の解決に向けて (ワークショップ)	<b>第13回</b> <b>2/19水</b> 18:30~20:30 事例で学ぶ新事業企画	<b>第14回</b> <b>3/4水</b> 18:30~20:30 自社の経営課題の解決に向けて (プレゼンテーション)	※カリキュラムの内容等は一部変更になる場合がございますので 予めご了承ください。

各カリキュラムの講師には、税理士・中小企業診断士・司法書士・社会保険労務士・金融機関・支援機関・経営者など、各分野のエキスパートを予定しております。

## 「こおりやま次世代経営者塾」受講申込書

FAX 024-921-2640

郡山商工会議所 中小企業相談所 産業振興課 行

令和元年 月 日

事業所名		役職		業種		従業員数		名
受講者名		年齢	歳	TEL	—	—		
所在地	〒			FAX	—	—		
				E-mail				
当塾で学びたいこと (選択・複数可)	<input type="checkbox"/> リーダーシップ <input type="checkbox"/> 経営者としての心構え <input type="checkbox"/> 資金繰り <input type="checkbox"/> 金融機関との関わり <input type="checkbox"/> その他 <input type="checkbox"/> 経営法務 <input type="checkbox"/> 事業承継税制 <input type="checkbox"/> 自社株評価 <input type="checkbox"/> コミュニケーション能力 <input type="checkbox"/> 新事業企画 <input type="checkbox"/> 労務関連 <input type="checkbox"/> 他社の取組							

※お申し込みいただいた個人情報につきましては、当事業の運営や各種セミナーなどのご案内にのみ、使用させていただきます。