

The Koriyama Chamber of Commerce and Industry Newsletter

郡山商工会議所 会報

郡山商工会議所会報 2026.7 No.843

昭和31年10月20日 第3種郵便物承認 / 毎月1日発行

保険といえば **TAC**

〒963-8851
福島県郡山市開成2-7-10
TEL: 024-935-4466

有限会社タックコーポレーション

弁護士法人
ク雷斯法律事務所

弁護士 高橋久善 弁護士 高橋久紀
弁護士 阿部亜巳 弁護士 小林祐也

福島県郡山市堂前町2番11号 〒963-8877
TEL 024 (922) 9799 FAX 024 (922) 9265

文字と絵だけでは伝えきれない。
ヨシダで伝える。

株式会社ヨシダコーポレーション

社会保険労務士法人 **新田事務所**
行政書士法人

労働保険事務組合 東北事務管理協会 八山田一人親方組合

社保・年金・雇用・労災・特別加入 建設業・入札・経費・古物商
助成金・就業規則・給与規程 廃棄物収集運搬・処分業許可
給与計算・労基署は正勧告対応 青ナンバ・特殊車両通行・回送運行
個別労使紛争解決手続代理 特定・一般労働者派遣業許可

特定社労士 行政書士 新田孔一・橋本正司・新田美智子 特定社労士 新田太郎・橋本大輔

〒963-8052 郡山市八山田五丁目372 <仙台事業所>
TEL 024-935-2925 FAX 024-935-2935 〒960-0013 仙台市青葉区花京院1丁目4-25
http://www.cherry.ne.jp シティタワー 仙台 902
info@cherry.ne.jp TEL 022-281-8601 FAX 022-281-8602

DX支援 / オフィスソリューション / ITインフラ工事 / オフィス家具

働く人に、笑顔を。

SUZUYAYOKO

〒963-8044 郡山市備前館 2-6
TEL: 024-922-5479 MAIL: contacts@suzuyayoko.co.jp

ガイドポスト

ネット 求人 チラシ お任せ下さい

福島県内全域の求人情報を閲覧出来ます。
常時8,000~10,000以上の地元情報満載。
月間120,000以上のアクセスビューがあります。

株式会社 ガイドポスト

〒963-8846 福島県郡山市久留米2丁目99番8号
TEL.024-946-4000(代) 支店/いわき・福島

三幸 (お客様の幸、社員の幸、家庭の幸)
三幸の合一点を目指し、
会計事務所TASKは、今日も明日も、
笑顔とありがとう！感謝の日々...

http://www.kaikei-task.com

かんたんTASKの経理 会計事務所TASK
〒963-8025 福島県郡山市桑野3-13-5
TEL 024-933-0055 FAX 024-934-3443
E-mail k.task@tkcnf.or.jp

知的財産権コンサルタント
水野特許商標事務所
Mizuno Patent Trademark Office

所長 弁理士 水野博文
(特定侵害訴訟代理業務 付記登録)

〒963-8025 福島県郡山市桑野2丁目33番1号 ワン・ブリッチビル 305号
TEL(024)939-2700代 FAX(024)991-5333

HP www.mizuno-pto.net Eメール office@mbr.nifty.com



ALSOK 福島株式会社

発行 郡山商工会議所 〒963-8691 郡山市清水一丁目3番9号 TEL 024-921-2600 FAX 024-921-2640
昭和31年10月20日 第3種郵便物承認 令和8年7月1日発行(毎月1日発行)第843号 印刷 株式会社ヨシダコーポレーション 制作 株式会社波デザイン

特集

前売チケット販売開始！
サマーフェスタIN KORIYAMA2026
第62代ミスうねめ(春姫)決まる
第62回郡山うねめまつり

Pick up
11Questions
ALSOK福島
代表取締役社長 高橋 賢氏
リリースこおりやま
しゅふコミワークス
会議所活用術
健康診断受診料助成のご案内



安心・安全・快適な
オフィス空間を提供する

株式会社 郡山第一ビル

代表取締役社長 今泉 守 顕

郡山市清水台2丁目13番23号

☎024-922-1133 FAX024-922-1231



alfresa 東北アルフレッサ株式会社

郡山本社 / 福島県郡山市喜久田町卸一丁目46番地1
仙台北社 / 宮城県仙台市若林区卸町四丁目8番5
<https://www.tohoku-alfresa.co.jp/>

04 Event guide

サマーフェスタ IN KORIYAMA前売りチケット好評販売中!
第62代ミスうねめ(春姫)が決まりました!

06 経営者の思いと素顔に迫る 11Questions “pick up”

ALSOK福島株式会社 代表取締役社長 高橋 賢 氏

08 リリースこおりやま “pick up”

しゅふコミ(しゅふコミワークス)

10 郡山商工会議所ニュース

議員の選任について
議員交代・常議員選任 副委員長委嘱のお知らせ
「新規高等学校卒業者に係る求人等」の協力要請について
源泉所得税上期分(1~6月分)の納付について
日本銀行 森下福島支店長が講話
経済功労者表彰受賞のお知らせ
ウイスキーコレクション郡山2026前売りチケット販売のご案内
新入会員紹介

12 会議所活用術 “pick up”

生命共済制度加入者限定
健康診断受診料助成のご案内

14 支援施策情報

郡山商工会議所 経営相談窓口
福島県中小企業等生産性向上推進事業補助金
デジタル化・AI導入補助金
女性活躍オフィス立地促進事業補助金

16 会員PR掲示板

炭火焼鶏 いち
食楽庵しん
らーめんキッチン はな巻
北海道本格ジンギスカン ひつじや

18 潮流を読む

19 女性会・青年部REPORT

20 専門家Q&A

21 日本史のトビラ 中小企業あるある相談室

22 データで見るこおりやま

お問い合わせ
 総務課 TEL 024-921-2600 事業推進課 TEL 024-921-2602
 財務課 TEL 024-921-2638 経営支援課 TEL 024-921-2621
 開発観光課 TEL 024-921-2610 産業振興課 TEL 024-921-2620

今月のPICK UP 相談会のお知らせ

相談会は、事前予約制となっております。
ご予約・お問合せは経営支援課まで。

無料法律・特許相談会

○日時 / 7月2日(木)・16日(木)
10:00~12:00
(1事業所30分)
※特許相談会は16日のみ
○場所 / 担当弁護士・弁理士事務所

雇用・労務個別相談会

○日時 / 7月8日(水)・22日(水)
13:00~17:00
(1事業所50分)
○場所 / 郡山商工会議所会館

7月の主なスケジュール

2(木)	[相談会] 無料法律相談会	15(水)	[講習会] SNS・広報ツール活用講座(~/7/16)
3(金)	[講習会] 日商簿記3級講座(~/11/13)	16(木)	[相談会] 無料法律相談会
4(土)	[会議] 青年部 7月例会『家族参加型交流会』		[相談会] 無料特許相談会
	[講習会] 決算数字分析講座(~/7/9)	20(月)	[福利厚生] 生命共済掛金引落日
8(水)	[相談会] 雇用・労務個別相談会	21(火)	[相談会] 補助金個別相談会
10(金)	[申告期限] 源泉所得税納付期限(納期の特例)	22(水)	[相談会] 雇用・労務個別相談会
	[会議] 会頭・副会頭会議	24(金)	
14(火)	[会議] 7月常議員会・議員視察会	25(土)	[イベント] サマーフェスタ IN KORIYAMA 2026
	[相談会] 公庫出前相談会	26(日)	

サマーフェスタIN KORIYAMA 2026

前売チケット好評販売中!

郡山の夏を盛り上げるイベント「サマーフェスタIN KORIYAMA 2026」が今年も郡山駅前エリアを会場に開催されます。キリッと冷えた生ビールと各店舗自慢の料理、多彩なステージをお楽しみください!

開催日 7月24日(金) 16:00~21:00(ラストオーダー20:45)
25日(土) 15:00~21:00(ラストオーダー20:45)
26日(日) 15:00~20:00(ラストオーダー19:45)

場所 JR郡山駅前大通り・大町通り・なかまち夢通り・郡山駅西口広場

- 内容**
- 飲食エリア(駅前大通り、大町通り、なかまち夢通り・郡山駅西口広場)
 - 郡山のグルメが駅前に大集合!
 - 飲食ブース58店とキッチンカーが出店!
 - 特選料理やキリッと冷えたビールの販売
 - 2つの音楽ステージ(駅前大通り、郡山駅西口広場)
 - 地場産品発信エリア(郡山駅西口広場)
 - 姉妹都市(奈良市)・友好都市(つくば市)からブルワリーが来郡!
 - こおりやま広域圏の食も楽しめます。

最新情報は
こちらをチェック



前売チケットは「郡山商工会議所」で販売中!



好評販売中!!
1,000円単位の購入も可能です!

「ピア月間」参加店でご利用いただけます
郡山商工会議所◎福島県郡山市清水台1-3-8 ☎024-921-2600(平日9:00~17:00)
前売チケットがお店でも使える!「ピア月間」開催!! 2026年7月24日(金)~8月31日(日)まで ※ご利用いただける店舗につきましては、WEBにてご確認ください。

サマーフェスタの3日間は、現金またはキャッシュレスでもお支払いいただけます。

サマーフェスタを楽しんだあとは...「こおりやまピア月間」

市内参加店で、前売チケットを使用できます!サマーフェスタの2次会にも◎こおりやまの夏を楽しもう!

開催期間 令和8年7月24日(金)~8月末
ピア月間参加店でサマーフェスタ前売チケットが使えます!

参加店舗はコチラから→
情報は随時更新中!



営業許認可を取りたい...
迅速丁寧に対応します

建設業許可のポイント

- 経營業務管理責任者
- 営業所技術者
- 財務基礎
- 営業所実態
- 社保・雇用保険
- その他

建設業・貨物自動車運送業・産業廃棄物収集運搬業・農地転用

金山正美行政書士事務所
本宮市本宮字中條34 TEL 0243(34)5325

いい旅の感動こそが、
タカラモノ。

プロが選ぶ
優良観光バス30選
2026 主催・旅行新聞社
~全国第4位・17年連続入賞~

一般貸切旅客自動車運送事業 一般乗用旅客自動車運送事業 福島県知事登録旅行業第2-82号

福島観光自動車株式会社
〒963-8803 郡山市横塚 2-1-3 TEL.024-944-7311 https://www.fukushimakanko.co.jp

第62回郡山うねめまつり

第62代ミスうねめ(春姫)が決定!

6月6日(土)の当所会館にて「第62回ミスうねめ(春姫)コンテスト」の審査会が開催され、3名を選出いたしました。今後は、マナー研修やうねめ正調踊りの練習などを経て、表敬訪問やまつりのPRを行っていただくとともに、当日もまつりの華として盛り上げていただきます。

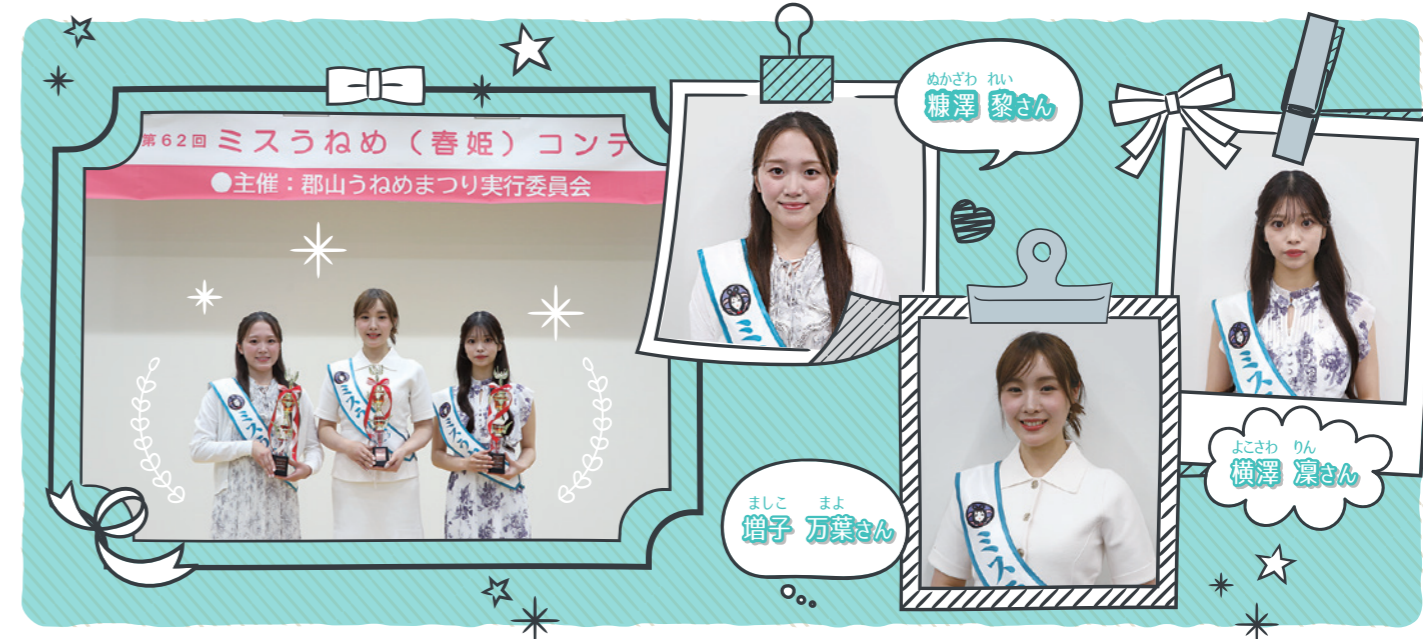

【ご協賛各社】敬称略・順不同

アクサ生命保険(株)郡山支社/株うすい百貨店/NTT東日本 福島支店/株エフエム福島/援護化学(株)/株岡部/株柏屋/キリンビール(株)東北第1支社/近畿日本ツーリスト(株)郡山支店/有銀座美容室/郡山駅西口再開発(株)/(公財)郡山コンベンションビューロー/郡山市/(一社)郡山市観光協会/郡山酒造協同組合/郡山信用金庫/株郡山第一ビル/株郡山大新青果/郡山地区ハイヤータクシー協同組合/郡山ビューホテル(株)/サッポロビール(株)/株三万石/株)TB福島支店/四季の里 緑水苑/株西部開発(西部自動車学校)/株大東銀行/ダイワロイネットホテル郡山駅前/株テレビユー福島 郡山総支社/東北アルフレッサ(株)/TOHOピクス(株)/東日本旅客鉄道(株)郡山統括センター/株ファイブスター/株福島銀行郡山営業部/福島さくら農業協同組合/株福島中央テレビ/福島テレビ(株)郡山支社/株福島放送/福島民報社郡山本社/福島民友新聞社郡山総支社/有)マダムタカコカンパニー/陸奥テックコンサルタント(株)/山口薬品(株)/株ライト・エージェンシー/株ラジオ福島郡山総支社/株ルネサンス スポーツクラブ & サウナパルネサンス郡山24/株レントオール福島



ご協賛、誠にありがとうございました

相続・遺言・終活手続き
生前・遺品整理・建設業
外国人のビザ申請や帰化
のことなら

手続きのみらいと
〒963-8023 郡山市緑町29番7号
TEL 931-6987

みらいと行政書士法人
代表 石井 知行

不動産・商業登記 供託
民事信託(家族信託)
簡裁代理・成年後見
のことなら

手続きのみらいと
〒963-8023 郡山市緑町29番7号
TEL 931-6987

みらいと司法書士法人
代表 小林 千恵美

vol.49

11 QUESTIONS

ELEVEN

経営者の思いと素顔に迫る
— これからの100年もこの街で —
郡山市を代表する企業の経営者の方々に一問一答形式でインタビュー。
経営する会社について、郡山について、自分自身について…。
11の質問に答えていただきました。



写真撮影 / 平 寿和

ALSOK福島株式会社
代表取締役社長
高橋 賢氏
1967年(昭和42年)3月25日生まれ 神奈川県出身
1990年 4月 総合警備保障(株)(現ALSOK(株))入社
2018年 4月 執行役員 就任
2022年 6月 常務執行役員 就任
2026年 4月 ALSOK福島(株) 代表取締役社長 就任

Q1

郡山市の誇りに思うところ(強み)、
そして次世代へ残したいものは
何ですか?

⇒ インバウンドも少なく派手さはないが、街や人々の全てにおいて、堅実であり実直です。また、体感治安も比較的良く、皆が安心して暮らしていける街であることだと思います。

Q4

現在、最も力を入れている
挑戦は何ですか?

⇒ 少子高齢化に伴う人員不足に対応するため、DXやAIを活用し省人化することです。他業種との連携・共同化などにより、これらの社会課題を解決してまいります。

Q7

地域とどのような関わり方を
していきたいですか?

⇒ 高齢者の見守りなど、社会的弱者を含めすべてが安心して暮らせる地域へと貢献することです。

Q10

本社(本部)と地域をつなぐ立場として、
意識していることは何ですか?

⇒ 本社(本部)からの指示を、その地域の歴史や成り立ち、また実情にアレンジして展開させることです。

Q2

創業時(または就任時)から
今も変わらない信念は何ですか?

⇒ 何ごとにも感謝の気持ちを忘れない「ありがとうの心」と強く正しく温かい「武士の精神」をもって社業を推進し、お客様と社会の安全・安心のために最善を尽くすことです。

Q5

5年後、貴社はどんな姿に
なっていたいですか?

⇒ セキュリティだけにとどまらず、社会のセーフティに大きく貢献することです。

Q8

仕事をしていて
一番嬉しい瞬間は
どんなときですか?

⇒ お客様から「ありがとう」と言っていたときです。

Q3

経営で一番怖いと
思っていることは何ですか?

⇒ 現状満足です。常に変化
する社会には変化(対応)して
いかなければなりません。

Q6

業界の現状もしくは、
業界の常識を変えたいと
思っていることはありますか?

⇒ 進むキャッシュレス化のなか
でも「ゼロ」になることはない現金、
それらを総合的かつ抜本的に取扱
えるよう改革し、社会の流通インフラ
を支え続けたいと考えています。

Q9

若い世代に伝えたいことがあれば
教えてください。

⇒ 人と接した分だけ人は成長
できる。できるだけ多くの人と関
わり、話を聞き視野を広げてもら
いたいということです。

Q11

組織をまとめるうえで大切にしていることは何ですか?

⇒ 社員全員が100の力を出し切れる環境づくりが全てだと思います。

Company
Profile

ALSOK福島株式会社(本社)
住所:福島県郡山市喜久田町字松ヶ作16番地98
TEL:024-959-1800

 **三部会計グループ**
Sanbe Accounting Group

私たちはお客様に寄り添い
社会の変化の中 ともに成長するパートナーで在り続けます

〒963-8023 郡山市緑町16番1号(東北税理士会)
TEL. 024-922-1300 FAX. 024-922-6363 E-mail info@sanbe.co.jp



税理士法人三部会計事務所
税理士法人三部会計事務所 薬野事務所
社会保険労務士法人みどり人事サポート
株式会社グッドビジネスパートナーズ
株式会社総務サポート
株式会社バックオフィスソリューション
株式会社事業承継プランナーズ
さんべ行政書士法人
三部夕貴公認会計士事務所
一般社団法人グロウイングクラウド

中小企業の
知恵袋
あります

コンピュータシステムをフルサポート
PriMax
プリマックス株式会社
www.primax.co.jp
【本 社】
〒963-8025 郡山市桑野 5-13-6
【会津支店】
〒965-0818 会津若松市東千石 2-1-45
【福島営業所】
〒960-0112 福島市南矢野目字中江 12-16

食でつむぐ、
幸せの場所。



《プレスリリース》
 会員企業の挑戦を応援!!
 タイムリーな情報をお伝えします。



RELEASE
 KORIYAMA

-リリースこおりやま-

Vol.10

しゅふコミワークス
 しゅふコミ

子育て女性と企業をつなぐ「しゅふコミワークス」スタート! 採用負担減!利用料1万円のみ!新しい採用の選択肢。



福島県郡山市に拠点を置く、福島県子育てコミュニティ「しゅふコミ」は子育て中女性のサポート、地方企業の人材不足解消のため地域密着型人材プラットフォーム「しゅふコミワークス」サービス開始いたしました。

■子育て女性と福島県の地域企業をつなぐ、新しい地域プラットフォーム

しゅふコミワークスでは、働きたい子育て中女性と人材不足でお悩みの地域企業をつなぎ、双方が出会う接点を作る新しいサービスです。社会人経験のある即戦力人材が多数登録しているプラットフォーム内で単発・短時間・長期・正社員・パートなど貴社のニーズに合わせた柔軟な採用活動が行えます。企業は条件に合う子育て女性へスカウトを送ることができ、システム内でのマッチングが可能です。さらに、企業からいただく利用料は、しゅふコミが行う地域の子育て支援や女性キャリア支援活動へ循環。イベント、子育て相談、子育て冊子作成、子育て専門店運営・キャリアアップセミナーなど、地域全体で子育て世代を支える活動につながっています。しゅふコミワークスは、単なる求人サービスではなく、企業の人手不足解消・働き方改革、子育て女性の活躍、そして地域の未来づくりを同時に支える仕組みです。

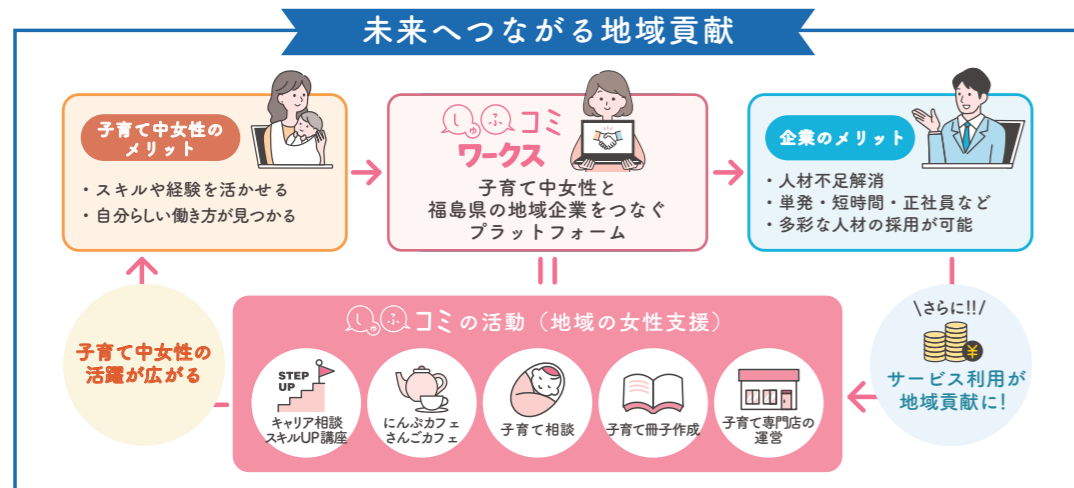

しゅふコミ
 ワークス

詳しいサービス
 内容はこちら!



■しゅふコミは2018年から続く福島県最大子育てコミュニティ



子育て世帯向けイベント開催
 妊娠中・子育て中家族向けに講座や定期的なイベント開催しています。



しゅふコミ子育て専門店運営
 福島県郡山市桑野 子育て講座・遊び場を行う店舗を運営しています。



子育てバイブル福島県版発行
 5年連続発行!福島県内22市町村へ母子手帳と一緒に配布する冊子を作成しています。

地域に眠っている人材を活かす、新しい仕組み

しゅふコミワークスは、働きたい子育て女性と地域企業が出会い、対話できる機会を創出しています。子育て支援やキャリア・スキルアップ講座、企業との交流イベントを通じて、これまで子育てや時間的制約から働く機会を得にくかった女性たちが、自分らしい働き方を見つけられる環境づくりに取り組んでいます。地域企業とともに新しい働き方を創出し、これまで地域で活かしきれなかった人材の活躍機会を広げることで、人手不足の解消と地域の未来づくりを目指しています。

「広告費をかけたのに応募ゼロ」をなくす!利用料1万円のみ(郡山商工会議所会員メリット)

高額な求人広告費をかけなくても、地域で働きたい子育て女性へ直接アプローチできるのがしゅふコミワークスの特徴です。本スカウト送信料は1万円(税込)のみ。さらに企業からいただく利用料は、しゅふコミが行う子育て支援や女性のキャリア・スキルアップ支援へ還元されます。企業の採用活動が、地域の子育て世代を支え、女性の活躍機会を広げることにもつながる。人材との出会いと地域貢献を両立する地域循環型プラットフォームです。

採用担当者がいなくても、今すぐ簡単にはじめられます

しゅふコミワークスには、地域で働きたい子育て中の女性があらかじめ登録しています。企業はプラットフォーム上で勤務地や条件に合う人材を探し、本スカウトを送るだけ。募集を出して応募を待つだけでは出会えなかった人材へ直接アプローチできます。面接までのやり取りはパソコン上で完結するため、採用担当者がいない企業でも手軽に利用可能。マッチング後は面接や業務相談を直接行うことができます。

ご利用の流れ

- 1 企業登録
WEBから簡単登録
- 2 スカウト送信・女性側が承諾
企業が女性にスカウトを送信し、女性が「承諾or辞退」を選択
- 3 本スカウト・面接調整へ
本スカウトメールを送り、その後はチャット内で直接のやり取りになります

※利用料は、本スカウトメール送信時に発生します。※その後の面談・契約・採用の有無にかかわらず発生します。マッチング後は、チャット内で直接やり取りいただけます。

しゅふコミワークスの特徴

- 社会人経験豊富な即戦力人材**
職場経験のある主婦層が中心。ビジネススキルやマナーを備えた即戦力人材が多数登録しています。
- 単発・短時間・長期など多彩な採用が可能**
スポットから長期、パートから正社員まで貴社のニーズに合わせた柔軟な採用が可能です。
- 地域特化で安心マッチング**
地域ネットワークを活かした信頼のマッチングで、定着率の向上をサポートします。

まずは企業登録お待ちしております!

■団体概要

しゅふコミ 代表 横尾恵美
 〒963-8025 福島県郡山市桑野5丁目3-4 しゅふコミ子育て専門店内 TEL 024-983-1526
 Mail shufucomi@gmail.com

企業登録は
 こちら



しゅふコミ
 HPIはこちら



すべてを地域のために
東邦銀行

Engineering & Engineer Link
株式会社ニノテック
 NINOTEC
 代表取締役社長 樽川 啓
 本社 / 〒963-8577 福島県郡山市島 2-44-2
 TEL . 024-935-1700 FAX . 024-935-1706

開局45周年
45th
 サンキュ!
KFB 福島放送

うすいJカード
 初年度 年会費無料!
 次年度以降も
 ご利用に応じて年会費無料!
 ■受付場所: 5階うすいJカードカウンター

うすい百貨店
 〒963-8004 福島県郡山市中町13番1号
 TEL.024-932-0001(大代表)
 https://www.usui-dept.co.jp

報告 議員の選任について

5月26日に開催された「金融・生損保部会」におきまして、野村證券(株)福島法人部 福島法人部長 向井芳樹氏の退任に伴い(株)商工組合中央金庫 福島支店 次長兼 郡山営業所長 中山貴嗣氏が選任されましたのでご報告申し上げます。



2号議員
(金融・生損保部会)
(株)商工組合中央金庫 福島支店
次長 兼 郡山営業所長
なかやま たかし
中山 貴嗣 氏

報告 議員交代・常議員選任
副委員長委嘱のお知らせ

この度、3社より議員の職務執行者変更届が提出され、新たに宗像 紘太郎氏、渡邊仁宏氏、佐藤 聡氏の3名が議員に就任されました。また、6月15日の常議員会にて、杉山隆彦氏に引き続き渡邊仁宏氏が常議員に選任されました。併せて商業委員会 副委員長の委嘱について承認されましたので、ご報告申し上げます。(順不同・敬称略)



郡山市商店街連合会
会長
わたなべ よしひろ
渡邊 仁宏 氏
【常議員・商業委員会 副委員長】



八光建設(株)
代表取締役社長
むなかた こうたろう
宗像 紘太郎 氏
【議員】



(公社)福島県地建物
取引業協会
郡山支部 支部長
さとう さとし
佐藤 聡 氏
【議員】

報告 日本銀行 森下福島支店長が講話
福島県経済の先行きを学ぶ

5月29日、ホテルハマツにおいて通常議員(決算)総会を開催し、令和7年度事業報告及び収支決算について承認されました。総会終了後には議員セミナーを開催し、日本銀行福島支店の森下支店長より、「日本経済と福島県経済の現状と先行き」をテーマに、中東情勢や県内の金融経済動向等についてご講演いただきました。



報告 経済功労者表彰受賞の
お知らせ

当所議員として長きにわたり地域の発展に尽力されたとして、福島県商工会議所連合会より表彰されました。誠にありがとうございます。(順不同・敬称略)

経済功労者表彰受賞

山口薬品(株)
代表取締役
山口 仁 氏
【副会頭】



(株)アサカ理研
代表取締役会長
山田 慶太 氏
【常議員】



(株)アラジン
ホールディングス
取締役会長
吉村 徳太郎 氏
【議員】



社会医療法人
あさかホスピタル
理事長・院長
佐久間 啓 氏
【議員】



報告 「新規高等学校卒業者に係る
求人等」の協力要請について

6月1日の来春高校卒業予定者向けの求人受付開始を前に、郡山市・福島労働局・福島県中地方振興局・福島県中教育事務所等より当所に対し「新規高等学校卒業者に係る求人確保」の協力要請が5月27日にありました。

要望内容(一部抜粋)

新規高等学校卒業者に係る就職促進について

多様な働き方を踏まえた労働生産性の向上について

子育てしやすい職場環境づくりについて



お知らせ 源泉所得税
源泉所得税上期分(1~6月分)の
納付について

源泉所得税について「納付の特例」を選択されている事業所は、1月~6月に従業員から預かった源泉税を期限までに納付してください。納付期限を過ぎると延滞税が発生しますのでご注意ください。

納期の特例の承認を受けている場合(1月~6月分)

納付期限 7月10日(金)

※所得税が0円でも、納付書を税務署に提出してください

※源泉所得税の納期の特例とは
給与の支給人員が常時10人未満である源泉徴収義務者が、税務署に「源泉所得税の納期の特例の承認に関する申請書」を提出し承認を受けた場合に、給与や退職手当、税理士等の報酬・料金の源泉徴収をした所得税及び復興特別所得税について、年2回(7月・1月)にまとめて納付できるという特例制度です。

お知らせ ウィスキーコレクション郡山2026
前売りチケット販売のご案内

今年で3回目となるウィスキーコレクションでは、全国から50社を超えるウィスキーメーカーや蒸留所が郡山市に集結します。イベントでは各ブースで試飲ができるほか、イベント限定ボトルをご購入いただけます。(※数量限定)
またオープンセミナーでは出展者による製作裏話なども聞けます。さらに前夜祭では、出展者と直接交流することができるチャンスも。ぜひ、この機会にご参加ください。

ウィスキーコレクション

日 時:令和8年9月6日11:00~17:00
会 場:ホテルハマツ3階
入場料:前売りチケット4,500円、
当日チケット5,500円



前夜祭

日 時:令和8年9月5日18:30~20:30
会 場:ホテルハマツ3階
入場料:10,000円(前夜祭+ウィスキーコレクション2日通し券)

チケットはこちらから
ご購入いただけます(ファニティ受付)



NEW 新入会員ご紹介
令和8年5月入会事業所

- デュプロ(株)郡山営業所(印刷機器、紙関連機器販売)
- 空空(空撮、外壁診断、動画クリエイター)
- 佐藤防災電設(消防設備工事、弱電設備工事)
- 日本NCRサービス(株)郡山営業所(POS、医療機器の保守サービス他)
- 橋本装美(同)(太陽光発電売電事業)
- Buddy(飲食業)
- (同)ビーエックスリピート(貨物軽自動車運送事業)
- ひとひら(農作物の乾燥加工、加工品販売)
- 楽読郡山スクール(教育・学習支援(速読スクール))
- プラウドキャリア(株)(労働者人材派遣)
- LINXL(株)(広告業・FCコンサル事業)
- 福島労働安全衛生教育センター(株)(福島労働局登録教習機関)
- (同) マヌシ(レストラン)
- KOFKA DESIGN STUDIO(広告デザイン業)

お問合せ | 開発事業部

日本三大まんじゅう
柏屋 薄皮饅頭
ふくしま名物

株式会社 柏屋 〒963-8071 福島県郡山市富久山町久保田字宮田 127-5
☎(024)956-5511 FAX (024)956-5551 www.usukawa.co.jp

赤十字の 住宅用火災警報器

DES 大槻電気通信株式会社
本社 郡山市田村町金屋字上川原286 TEL 943-2611

会社設立・事業承継・相続税対策
ともに未来を!

株式会社 未来会計
吉田和美税理士事務所
〒963-8022 福島県郡山市西ノ内2丁目20番6号
TEL 024-925-0388

まどおる

三芳石 本社 福島県郡山市富久山町福原字神子田7-5 ☎024-956-1111(代表)

生命共済制度加入者限定

健康診断受診料助成のご案内

申請開始日 2026年8月1日 9時から

助成額 1名あたり **2,000円**

- 対象内容
- 医療機関：指定なし
 - 申請限度：1事業所1回最大30名まで
 - 対象者：生命共済制度加入者・郡山商工会議所会員事業所にお勤めの方
 - 期間：令和7年4月1日～令和8年3月31日 受診分

お申込み お申込みはこちら



詳細は同封のパンフレットをご覧ください



生命共済 入院給付金付災害割増特約・ガン重点保障型生活習慣病一時金特約付定期保険(団体型)+郡山商工会議所独自の給付制度(見舞金・祝金・弔慰金制度)

掛金 お一人様月額 **1,800円**

- ポイント
- 業務上・業務外問わず 365日・24時間保障
 - 短期入院も給付
 - 生命共済加入で **お得な特典** 詳しくはこちら



※記載内容は生命共済制度の制度内容の一部を記載したものです。ご加入にあたってはパンフレット、重要事項説明書(契約概要・注意喚起情報)を必ずご覧ください。

お問合せ

郡山商工会議所 共済係 | 郡山市清水台1-3-8

TEL 024-921-2637

取扱店 | アクサ生命保険(株) 郡山営業所

TEL 024-934-1285

[定期保険(団体型)引受保険会社]アクサ生命保険株式会社 東京都港区白金1-17-3

TEL 03-6737-7777 (代表)



アクサ生命

変化するニーズに、進化する生命共済。

第57期 生命共済 2026年 5月1日スタート

AXA-A1-1709-1433/9F7

【お問合せ先】郡山商工会議所 共済係 TEL 024-921-2637
【取扱店】アクサ生命保険株式会社 郡山支社 郡山営業所 TEL 024-934-1285

郡山商工会議所 会員募集中!!

お知り合いの事業所をご紹介しますようお願いいたします。

お問合せ/開発事業部 事業推進課 TEL 024-921-2602

お申し込みについて

- 資格 郡山商工会議所地区に、店舗・事務所・支社・営業所を有する商工業者・その他の団体(その他地区外事業者を含む)であればなたでも会員になります。
- 入会手続き 随時ご入会できます。商工会議所までご連絡ください。
- 会費 企業の資本金、従業員に応じて定めます。個人事務所:10,000円(3口)から 法人事務所:15,000円(5口)から



アクサ生命

83%の効果が
アクサ式やりがい効果
アクサ式加入企業75社のアンケート
による効果測定結果

健康経営アクサ式

やりがいが集まって、会社はつよくなる。

「離職率が下がっている」「生産性がアップしてきた」。いま、経営者の皆様のそんな声が増えています。それはきっと、アクサの健康経営による「やりがい効果」。心と身体の健康をケアすることはもちろん、ある会社では「仕事と治療の両立」や「社内サークル活動」などに取り組み、夢や生きがい、働きがいといった「社会的健康」までをサポートしています。社員一人ひとりがやりがいをもって働ける環境をつくり、会社全体も元気に変えていくために、アクサ生命がお手伝いします。

アクサ生命は、商工会議所と協力し、会員事業所の各種ニーズ(弔慰金・見舞金制度、退職金制度、リスク対策や事業承継など)を共済制度/福祉制度でサポートしています。

アクサ生命保険株式会社 郡山支社 郡山営業所 〒963-8005 福島県郡山市清水台1-3-8 郡山商工会議所5F TEL 024-934-1285



みんなと 会社の未来を 健康に。

Know You Can
さあ、あなたも、

AXA-A9-2006-6302/9ND

「郡山の応接室」
コンベンション・交流会は
ホテルハマツで。

ホテルハマツ
Hotel Hamatsu
KORIYAMA

地下駐車場250台・大型バス駐車場10台完備

〒963-8578 福島県郡山市虎丸町3番18号
TEL 024(935)1111 代
http://www.hotel-hamatsu.co.jp

法務・税務のコラボレーション

総合的サービスをワンストップで提供
税理士・司法書士・行政書士・土地家屋調査士・社会保険労務士の 専門家集団

司法書士・行政書士 細野賢一 土地家屋調査士 柳沼憲一 税理士 加藤英夫
土地家屋調査士 土井将照 行政書士 加藤玲子
土地家屋調査士 細野智弘 土地家屋調査士 菊田圭輔 社会保険労務士 加藤玲子

さくら総合グループ (株式会社さくら総合事務所)
〒963-8861 福島県郡山市鶴見坦1-6-34 Tel.024-973-6343 (代)

すべてをお客さまの
喜びと感動のために

郡山駅前ツインホテル 郡山ビューホテル株式会社

郡山ビューホテル本館 郡山市中町3-1 024-924-1111 郡山ビューホテルアネックス 郡山市中町10-10 024-939-1111

個人から企業まで、あらゆるニーズにお応えします!
各種レンタル・イベントの設営撤去・企画・運営

RENT ALL
株式会社レントオール福島

レントオール郡山 郡山市田村町上行合字西川原44 TEL.024-941-8188
レントオールいわき いわき市常磐岩ヶ岡町沢目85-2 TEL.0246-76-0212

福島一辛口 いち

創業明和二年(1765年)
笹の川酒造株式会社

郡山市笹川1丁目178
Tel.024-945-0261 Fax.024-945-7559
https://www.sasanokawa.co.jp

不動産鑑定 (APPRaisal) の専門家 (Expert)

石田 英之
(不動産鑑定士・中小企業診断士)

株式会社 アプレックス https://apprex.jp

〒963-8005 福島県郡山市清水台1-8-13 ライオンズマンション清水台1F
電話 024-922-3400 FAX 024-954-3990 E-mail info@apprex.jp

運動遊具・公園遊具
体育教材遊具なら
何でもご用命ください!

株式会社 福島工業所

(社)日本公園施設業協会会員(生産物賠償責任保険加入)

TEL (024)943-0960
FAX (024)943-1293

代表取締役 遠藤克己
郡山市富久山町久保田字前田12-17
E-mail: fkk0960@peach.plala.or.jp

当協会は、電気保安の確保とエネルギーの合理的使用を通じて、地域社会の発展に貢献します。

「電気の使用はご安全に!」

あんぜん、きづく、あんしん
東北電気保安協会

〒963-8041 郡山市富田町字福川原1
郡山事業所 TEL.024-932-6054 (代)

オープン・カンパニー & 仕事体験を開催します!

オープン・カンパニー (WEB開催)
金融業界×公的機関「保証協会」の特色と人を知るオープン・カンパニー
金融業界のいまや、公的機関ではたらく準公務員の特徴をテーマにわかりやすくお伝え!

2026年 6月17日◎ 7月 9日◎ 7月24日◎ 11月15日◎
10月15日◎ 11月10日◎ 11月20日◎
12月11日◎

2027年 1月15日◎

14:00~15:00 ※各回内容は同じです

仕事体験 (対面開催)
2つのテーマで「保証協会」を体験1Day/2Days仕事体験

ステップ1 「創業支援体験~ヒアリングスキルを磨く~」
2026年 8月14日◎ 8月19日◎ 8月27日◎

ステップ2 「保証審査体験~企業分析のキホンを知る~」
2026年 9月11日◎

1Day 13:30~17:00

ステップ1とステップ2を1.5日間で集中体験!
2026年 9月 2日◎▶ 3日◎ 2Days 9:30~翌12:00
2027年 2月18日◎▶ 19日◎

わたしたちの仕事が、地域の未来を支える!

当協会がおこなう業務を知り、体感しませんか?
学部・学科は問いません。ご参加をお待ちしています!!

つなぐ価値 つなぐ未来
福島県信用保証協会

総務企画課 プログラム担当
福島県福島市三河南町1-20
コラッセふくしま11階
☎ 024-526-2331
✉ soumu@fukushima-cgc.or.jp

郡山商工会議所 経営相談窓口

各種補助金制度や融資制度についてのご相談など、事業者の皆様の様々な経営課題の解決に向けた支援を行っております。

ご相談の際は、事前に下記までお問い合わせください。

お問合せ
郡山商工会議所 中小企業相談所
TEL.024-921-2620・2621



▼こちらチェック▼

事業環境変化対応型支援事業 専門家派遣制度

資金の引き上げ、デジタル化対応、人手不足への対応などについて、専門家にご相談いただけます。

時間：1回1時間程度

相談料：無料

場所：郡山商工会議所会館

専門家：中小企業診断士、税理士等

利用方法：予約制(ご相談内容や相談日のご希望を伺い、日程調整させていただきます)

随時お電話で受付いたします。下記番号までお問い合わせください。

お問合せ
経営支援課 TEL.024-921-2621

補助金

福島県中小企業等生産性向上推進事業補助金

県は、県内中小企業等の付加価値の向上と生産性向上の取組を支援するために、策定した生産性向上計画に基づき、省力化・効率化に取り組む経費の一部を補助します。
※予定企業数に達した時点で終了します。

補助対象者 補助対象事業を実施する者、福島県内に事業所を有する中小企業者、生産性向上計画を策定した者、「パートナーシップ構築宣言」を行っている又は行う者

補助対象経費 機械設備等購入費、外注・委託費、使用料
※消費税は補助対象外

補助率・補助額 補助上限:200万円(税抜)
補助下限:30万円(税抜)
補助率:2/3以内
※補助金額は千円未満切り捨て

申請方法 申請書類を郵送又は持参

申請受付期間 【独力で生産性向上計画を策定された方】
令和8年9月1日(火)～令和8年9月18日(金)
(第2回目申請)

書類提出先・お問い合わせ
(公財)福島県産業振興センター 経営支援課
TEL:024-525-4034

補助金

デジタル化・AI導入補助金(旧:IT導入補助金)

中小企業・小規模事業者等の業務効率化やDX等に向けたITツール(ソフトウェア、サービス等)の導入を支援。

対象経費

ソフトウェア・ハードウェア購入費、クラウド利用料等

※申請枠・類型によって異なります

○当補助金の対象となるITツール(ソフトウェア、サービス等)は事前に事務局の審査を受け、補助金HPに公開(登録)されているものとなります。※1 また、相談対応等のサポート費用やクラウドサービス利用料等も補助対象に含まれます。

○補助金申請者(中小企業・小規模事業者等のみなさま)は、デジタル化・AI導入補助金事務局に登録された「IT導入支援事業者」とパートナーシップを組んで申請することが必要となります。※1

申請対象

中小企業者・小規模事業者等のうち、以下の累計に合致する取組を行う事業者
※業種業態により要件がありますので、HPをご確認下さい。

補助上限・補助率

各申請枠・類型によって異なります
詳細は補助金ホームページをご覧ください。

申請方法

電子申請 ※gBizIDプライムアカウントの取得
※SECURITY ACTION宣言の実施

※補助金申請者(中小企業・小規模事業者等)は、IT導入補助金事務局に登録された「IT導入支援事業者」とパートナーシップを組んで申請を行います。 ※複数社連携IT導入枠を除く。

申請枠・類型

【通常枠】

事業のデジタル化を目的としたソフトウェアやシステムの導入

【インボイス枠(インボイス対応類型)】

インボイス制度に対応した会計ソフト、受発注ソフト、決済ソフト等の導入

【インボイス枠(電子取引類型)】

インボイス制度に対応した受発注システムの商流単位の導入

【セキュリティ対策推進枠】

サイバー攻撃事案の増加により高まる様々な潜在リスクの低減に向けた取り組み

【複数社連携デジタル化・AI導入枠】

複数の中小企業・小規模事業者等が連携して地域DXの実現や、生産性の向上を図る取り組み

申請締切

令和8年7月21日(火)
午後5時

※通常枠:3次締切

インボイス枠(インボイス対応類型):3次締切

インボイス枠(電子取引類型):3次締切

セキュリティ対策推進枠:3次締切

令和8年8月25日(火)
午後5時

※複数社連携デジタル化・AI導入枠:1次締切

お問合せ

デジタル化・AI導入補助金2026 事務局
TEL 0570-666-376/050-3133-3272
受付 9:30~17:30(土日祝除く)

補助金の詳細は
WEBより⇒



女性活躍オフィス立地促進事業補助金

企業が県内に新たにオフィス等を設置し、雇用開始時点で県内に居住している大学等の卒業・修了後10年以内の女性を新規雇用する場合に、費用の一部を補助します。



補助対象企業

日本標準産業分類上の「情報通信業」「学術研究、専門・技術サービス業」「製造業」の操業実績が5年以上(令和8年4月1日時点)である企業

補助対象事業

建物賃借や空き建物売買、自己所有の空きオフィス等の活用などを通じ、県内に新たにオフィス等を設けた上で、部門・チーム等を設置しての新たな取組

補助対象経費及び補助上限

●女性の新規雇用分の人件費
上限30万円
(女性の新規雇用一人あたり)(原則1社あたり5名分まで)

●オフィス等の賃貸費用
上限200万円(年間) ※買取の場合を除く

申請について

●通年受付
●事前に福島県企業立地課まで問い合わせて「事業計画書」を作成・提出する



お問い合わせ
福島県企業立地課
TEL:024-521-8523



日本政策金融公庫からのお知らせ

郡山商工会議所において、融資相談会を開催しています。

事前予約制

令和8年7月14日(火) 10:00~16:00

物価高、人材不足等の影響により、売上が減少した事業者の皆さまからのご融資やご返済に関する相談に、政策金融機関として迅速かつきめ細やかな対応を行ってまいります。

ご予約は郡山商工会議所、または日本政策金融公庫郡山支店まで

日本政策金融公庫では、中小企業の設備投資や資金繰りのための融資を通して東日本大震災からの復興を応援しています。

JFC 日本政策金融公庫
郡山支店 国民生活事業

〒963-8005 郡山市清水台1-6-21 山相郡山ビル TEL 0570-009629

郡山市総合地方卸売市場

大新 株式会社 郡山大新青果

代表取締役 阿部 吉作

〒963-0201 福島県郡山市大槻町字向原114番地
電話 (024)966-0700 FAX (024)966-0746

けんしん

理事長 須佐真子

〒963-8877

郡山市堂前町7番7号

☎024-991-1000

https://www.fukushimakenshin.co.jp/



ALSOK

ALSOK福島株式会社

福島県郡山市喜久田町字松ヶケ16-98
TEL 024-959-1800 FAX 024-959-1828
URL:https://www.fukushima.alsok.co.jp



医療法人「諺」グループ

郡山整形外科・
リハビリテーション科

郡山市鳴神3-110
☎(024)961-3338
http://www.koriyama-seikeigeka.jp/

介護老人保健施設
コスモス通り

郡山市鳴神3-110
☎(024)952-8778



本格炭火烧鶏と創作料理を皆様へ

炭火烧鶏 いち



ザ・モール郡山店向かいに6月1日オープン。丸鶏で仕入れた地鶏(伊達鶏・黒さつま鶏・会津地鶏)の焼鶏や、趣向を凝らした創作料理が楽しめるお店です。こだわりの焼鶏は1本1本丁寧に手で串刺しし、紀州備長炭で焼き上げた香りも味もワンランク上の味。和モダンで落ち着いた空間の中、カウンターでは目の前で炭火烧きの迫力をお楽しみいただけます。

厳選した地酒を中心に、お酒も豊富に取り揃えております。おすすめの焼鶏盛り合わせ(5本/7本)には、箸休めと鶏スープをサービス!上質な空間で、美味しい焼鶏とお酒を堪能しませんか。お仕事帰りの1杯に、ご来店お待ちしております。

【店 舗 名】 炭火烧鶏 いち
 【住 所】 郡山市虎丸町8-7
 【電 話】 050-8884-9833
 【営業時間】 17:30~24:00
 【定 休 日】 不定休



創業40年 地域に愛されるらーめん店

らーめんキッチン はな巻



はな巻めん もやしあんかけらーめん



昭和61年に創業。店名の「はな巻」は、妻の出身地である岩手県花巻市にちなんで名付けました。創業以来、多くのお客様に支えられながら、夫婦二人で営業を続けてまいりました。

当店一番のおすすめは「もやしあんかけらーめん」(880円)です。豆板醤やラー油の程よい辛味と、たっぷりの野菜を使用した熱々のあんが特徴で、スープによく絡むちぢれ細麺との相性も抜群です。お好みでお酢を加えると、まろやかな味わいの変化もお楽しみいただけます。

ボリューム満点のサービスメニューでは、「もやしあんかけらーめん」が優しい味わいの「はな巻めん」に、チャーハンまたはもちもち食感の手作り餃子(5個)を組み合わせたお得なセット(1,180円)をご用意しております。気軽にくつろげる店内で、お気に入りのメニューをお楽しみください。皆様のご来店を心よりお待ちしております。

【店 舗 名】 らーめんキッチン はな巻
 【住 所】 郡山市桑野1-5-17
 【電 話】 024-924-0318
 【営業時間】 月~土/11:00~20:30 日/11:00~20:00
 【定 休 日】 不定休
 【駐 車 場】 店舗ビル裏



旬の味覚と職人技が織りなす、郡山の隠れ家和食処

食楽庵しん



令和8年2月創業。郡山市鳴神に店を構える「食楽庵しん」は、旬の食材を活かした和の味わいと、心を込めたおもてなしを大切にしております。長年培ってきた料理人の技を生かし、新鮮な魚介や厳選した食材を使用した一品料理からコース料理まで、素材本来の「おいしさ」を存分にお楽しみいただける料理をご提供しております。

落ち着いた雰囲気の内店は、ご家族でのお食事をはじめ、ご友人との会食や接待、記念日など、さまざまなシーンでご利用いただけます。四季折々の旬の味覚を取り入れた料理を通じて、その季節ならではの「おいしさ」をお楽しみいただけるよう努めております。

お気軽に本格的な和食を楽しんでいただける隠れ家的な空間として、地域の皆さまに親しまれる店を目指しております。大切な方との特別なひとときを、ぜひ当店でお過ごしください。皆さまのご来店を心よりお待ちしております。

【店 舗 名】 食楽庵しん
 【住 所】 郡山市鳴神3丁目231
 【電 話】 024-954-7459
 【営業時間】 昼11:30~13:30/夜17:30~21:00
 【定 休 日】 水曜日・日曜日
 【駐 車 場】 あり(5台)



本場・北海道の本格ジンギスカン

北海道本格ジンギスカン ひつじや



「柔らかくて臭みがない、本当に美味しいジンギスカンを味わってほしい!」—そんな北海道出身の私の願いを込めた本格専門店です。全国のジンギスカン屋約100店舗を巡り、本当に美味しいラム肉を吟味。数ある繁盛店の中から北海道の人気店と3年半にわたる粘り強い交渉を重ね、ここ郡山でも本場の味を提供できることになりました。

こだわりは仕入れだけではなく、修業を重ねた「仕込み」にもあります。下処理を丁寧に時間をかけて行うことでラム肉の美味しさをさらに引き出すことが可能になりました。時間をかけて丁寧にすることで、ラム肉本来の旨味と柔らかさをさらに引き出しています。

これまでの常識を覆す、他では決して味わえない至高のジンギスカンを、ぜひ一度ご賞味ください。皆様のご来店を心よりお待ちしております。

【店 舗 名】 北海道本格ジンギスカン ひつじや
 【住 所】 郡山市大町1-2-14
 【電 話】 024-901-9422
 【営業時間】 17:00~23:00
 【定 休 日】 日曜日



あなたのあしたに…まごころバンク

郡山信用金庫

理事長 渡邊 公靖

〒963-8630 郡山市清水台 2-13-26
 TEL 024-932-2222 FAX 024-923-3955
 URL <https://gunshin.co.jp/>



税務会計 コンサルティング 事業承継 M&A支援

税理士法人 堀江会計事務所

税理士 堀江 正喜 税理士 堀江 陸 三

〒963-8878 郡山市堤下町13番13号
 TEL 024-932-2146 FAX 024-932-2194

郡山商工会議所と連携協定を締結し、人材に関する課題解決に協力しています。

★★愛称を制定しました★★

ジョブ産産

働くと雇用を無料でサポートします。お気軽にお問い合わせください。

公益財団法人産業雇用安定センター 福島事務所
 〒960-8031 福島市栄町6-6 福島セントラルビル7階
 TEL:024 523 4520 / FAX:024 523 4521



安全・安心のトータルサポートカンパニー

警備業認定 第 25000172号

株式会社 アポロ警備

代表取締役社長 大村 次男

〒963-0203 福島県郡山市静町19番29号
 TEL.024(962)3100 FAX.024(962)3060



活発化する地域銀行の統合による再編

地域銀行(地域金融機関[注1])の中の地方銀行と第二地方銀行の統合による再編が活発化している。それを間接的に後押ししているのが、金融庁により2025年12月19日に公表された「地域金融力強化プラン」[注2]だ。「地域金融力」を十分発揮できる経営基盤強化を主な目的とした地域金融機関向けの政策パッケージである。「地域金融力」とは、「有望なプロジェクトへの資金供給にとどまらず、幅広い金融仲介機能を発揮しながら、地域経済に貢献する力」とされている。ただし、「地域金融力の担い手」としての地域銀行は、その役割を十分に発揮できるための経営基盤強化を進めていく必要がある。そうでなければ「地域金融力の担い手」としての役割は果たせないこととなる。地域の急速な少子高齢化による人口減少とともに地域銀行などの顧客基盤=事業基盤が縮小していく中で、「十分な経営体力・収益基盤」を確保し、将来にわたって役割を果たしていくことが必須となる。顧客基盤縮小に加えて、地域銀行の大小に関係なく、金融サービスを安定的に提供するためのコストは増大している。この背景には、地政学リスクの顕在化などによる経済・市場の想定外の変動に対応するリスク管理の強化、急速に高次元化するサイバー攻撃やマネー・ロンダリングへの対応などの非常に高度なシステムへの継続的な設備投資、高度な専門人材確保などが考えられる。これらを踏まえると、地域銀行が単独で「地域金融力の担い手」になれるのかとの懸念がこれまで以上に高まっており、地域銀行の統合による再編が活発化していると言えよう。

「地域金融力強化プラン」の一環として、すでに26年4月24日には、改正金融機能強化法[注3]が国会で成立し、経営基盤強化のための地域銀行の統合の動きを後押しする政策が拡充されている。この法律により、資本参加制度(=地域金融機関などに対し、国(預金保険機構)が公的資金による資本参加を行う制度)と資金交付制度(=合併・経営統合などを実施する地域金融機関などに対し、国(預金保険機構)が追加的な初期コストの一部について資金交付を行う制度)の期限延長・拡充などが実施される。両制度とも申請期限は26年3月までであったが、前者は「『当分の間』に設定」(以下断り書きがない限り、引用部分(「」部分)の出所は「金融庁『金融機能の強化のための特別措置に関する法律等の一部を改正する法律案 説明資料』(26年2月)」)し、後者は「『31年3月末』まで延長」した。前者は、恒久化が視野に入っている可能性があるが、その一方、「資本参加先の適切な経営管理などの確保のための

株式会社 大和総研
金融調査部 主席研究員
内野 逸勢 氏



規定を整備」することに加え、「資本参加先に対するモニタリングを強化(経営管理態勢や法令等遵守態勢などの検証の適時適切な実施など)」し、いわゆる「アメとムチ」の制度となっている。後者の期限は、地域銀行やその親会社の合併などについて「相乗効果が期待できる独占禁止法の特例法[注4]が30年11月までに廃止予定」であることから、それに合わせて期限が設定された。容認される地域銀行の統合の方法として「市場での株式取得による子会社化を交付対象に追加」し、さらに「経営統合後の一定期間内の申請を容認」している。さらに、地域経済の活性化に向けた取り組みを前提に、統合・合併などを伴わない中小の地域金融機関などによるシステム共同化を支援する枠組みを整備した。申請期限は、設計・開発期間などを考慮し、「36年3月末」までとしている。

「地域金融力強化プラン」では、顧客基盤の縮小=預金減少により、「中長期的に経営の選択肢が狭まる可能性がある」とされている。すでに、23年12月以降では、個人預金量が減少している地域金融機関の数が、増加している地域金融機関の数を上回っている。さらに、地域金融機関の規模(預金量など)と経費率(経費÷業務粗利益(事業会社の売り上げに相当))の間には負の相関関係があり、地域金融機関の経営状況は二極化している。前述したように、金融サービスを提供するコスト負担がますます増えていくことを前提とすれば、経費率を低下させることができない地域銀行が地域金融力の担い手になることは難しいと言えよう。これらを踏まえると、統合による地域銀行再編は今後も続くことになると言えるのではないか。

(5月20日執筆)

[注1] 特定地域を主要な営業基盤とする金融機関であり、地方銀行、第二地方銀行、信用金庫、信用組合、農業協同組合、漁業協同組合、労働金庫などを含む。

[注2] 金融庁「地域金融力強化プラン」2025年12月19日

<https://www.fsa.go.jp/news/r7/20251219/20251219.html>

[注3] 「金融機能の強化のための特別措置に関する法律等の一部を改正する法律」は国会で成立し、2026年5月7日に公布された。今後3カ月以内に全面施行される予定である。

[注4] 独占禁止法特例法は2020年11月27日に施行され、2030年11月27日までに廃止される時限立法。内閣総理大臣の認可を受けて行う地域銀行(地方銀行、第二地方銀行、埼玉りそな銀行を指す)やその親会社の合併などに対して、一定の場合に独占禁止法を適用しないという特例を定めた法律である。これにより、貸出市場のシェアが合併などの後に一定水準を超えて大きくなると予想される地域銀行でも、従来よりも容易に合併などを行うことが可能になる。

女性会

Business Women's Club

6月の活動報告

6月5日(金)会員の資質向上を目的として、まなび塾『“難しい”AI勉強会』を実施しました。(株)プレイノベーション 代表取締役の菅家元志氏を講師にお招きし、近年注目を集める生成AIについて、初心者向けに基礎知識や活用方法を学びました。生成AIの仕組みや特徴、活用方法について分かりやすく解説するとともに、実際の利用方法も紹介し、参加者の理解を深めました。

また、6月18日(木)には会員交流事業「Uの会」を開催しました。

これまでは会員企業の飲食店を会場にしていたが、今回は役員会と同会場にて、(有)京香さん特製のお弁当をいただくという形で実施しました。



今回は会員卓話として、お料理角さんの有我洋子理事にお話しいただいたほか、4月・5月・6月に誕生日を迎える会員の誕生日をお祝いしました。今後も女性会では、会員の皆様に役立つ学びの機会と交流の場を提供し、さらなる会員サービスの充実に努めてまいります。

青年部

Young Entrepreneurs Group

受け継がれる想い、つながる青年部

今年度、青年部OB会長が遠藤伸剛OB会長へ引き継がれました。遠藤伸剛OB会長は、青年部第22代会長をはじめ、2年連続で専務理事を歴任されるなど、長年にわたり青年部を支えてこられました。このたび、渡辺健史会長と遠藤伸剛OB会長に、青年部への想いや郡山のこれからについてお話を伺いました。



左から渡辺健史会長、遠藤伸剛OB会長

青年部に息づく郡山への想い

渡辺会長:郡山を少しでも良くしたいという気持ち、青年部活動のエネルギーになります。同じ目標を持つ経営者同士が、本気でつながれる場所であることが、引き継いでいきたい青年部の本質だと思います。

遠藤OB会長:私も最初は、青年部はイベント団体なのかなと思った時期もありました。しかし活動を重ねる中で、地域の先輩方に支えられ、「一緒に郡山を良くしていこう」という空気の中で育てていただきました。その姿勢こそ、大切にしてほしい部分です。

温故知新でつなぐ郡山の未来

渡辺会長:人口減少、特に若い世代が郡山を離れたまま戻ってこないことは大きな課題です。「温故知新」のもと、OBの思いを学び、次世代に郡山の魅力を伝える活動につなげたいです。

遠藤OB会長:私も同じ課題意識を持っています。郡山に住んでいて面白いと思ってもらえるまちづくりが大切です。現役の行動力とOBの経験、人脈が合わされば、地域の活性化につながる動きがつけると感じています。

自分を磨き、仲間と出会う場所

渡辺会長:自分自身を成長させられる場所です。経営者は会社ではなかなか指摘を受けにくい立場ですが、青年部では先輩や仲間から様々な学びを得られます。また、商工会議所青年部は親会との関わりを通じて、地域経済を担う方々と接し、幅広い視点を学べるのが魅力です。

遠藤OB会長:異業種の知り合いを増やし、一生の仲間を得られる場所です。仕事を求める場ではなく、仲間を広げ、自分にない力を借りながら街の活性化につなげていく。そういう団体だと認識しています。

次世代を担う皆さまへ



渡辺健史会長(有)フタバ(装飾)

成長できる環境に身を置くことは、人生の重みにつながります。多くの方に青年部の魅力が伝わればと思います。

私は青年部に育てられました。タイミングがあれば青年部の輪に入り、その良さを感じてほしいですね。



遠藤伸剛OB会長((株)ローズ・ビルサービス)

新鮮なお魚を食卓へ

鮮

株式会社 郡山水産
KORIYAMA SUISAN

本社
〒963-0201 郡山市大槻町字向原114番地
郡山市総合地方卸売市場内
TEL(024)966-0123(代) FAX(024)966-0150

100万人の食文化を創造する

快適環境の創造を目指して

ビル総合メンテナンス

TOB 株式会社 東北装美

Otsuki Accounting Office

株式会社 大槻会計事務所
代表取締役 大槻 礼子
〒963-8852 郡山市台新2-29-20
TEL 024-983-7464 FAX 024-983-7465

お子様お孫様の健やかな成長を願います

フタバ装飾

代表取締役 渡辺健史
〒963-8001
福島県郡山市大町1-4-3
TEL: 024-932-2047

共有持分の贈与と放棄～ 持分譲渡の際の相違点

辻・本郷税理士法人郡山事務所
税理士 岡崎 仁氏

A1 共有持分の贈与と放棄の課税

- 共有持分の贈与**
共有者が本人の共有持分を他の共有者へ贈与すると、贈与税が課税されます。
 - 共有持分の放棄**
共有者が本人の共有持分を放棄すると、民法上は、その持分は他の共有者に帰属するが贈与には該当しません。しかし、贈与税の課税上、共有持分の放棄により利益を受けた者は、共有持分の放棄した者からその利益に相当する金額を贈与により受けたものとみなされ、贈与税が課税されます。
 - 結論**
持分取得時の課税は、どちらも贈与税が課税されます。
- (参考法令)
民法255条(持分の放棄及び共有者の死亡)
相続税法9条(その他の利益の享受)
相続税基本通達9-12(共有持分の放棄)

A2 持分を譲渡した場合の取得価額及び取得時期

- 共有持分の贈与**
資産の取得価額及び取得時期は、贈与者の取得価額及び取得時期を引き継ぐものと規定しています。
- 共有持分の放棄**
贈与税の課税上、贈与により取得したものとみなされても、所得税の課税上は、贈与により取得したものとみなされません。資産の取得価額及び取得時期は、所得税法60条1項(贈与等により取得した資産の取得費等)の引継ぎ規定は適用されず、その放棄があった時においてその時の通常の取引価額に相当する金額により取得したこととなります。この条文中に規定する贈与には、「相続税法の規定による贈与により取得したものとみなされるものを含む」という文言がないためです。
- 結論**
資産の取得価額及び取得時期は、共有持分贈与の場合は贈与者の取得価額及び取得時期を引き継ぎますが、共有持分放棄の場合には取得価額は放棄があった時の通常の取引価額に相当する金額で取得時期はその放棄があった時になります。

A3 相違点

持分を取得した時はどちらも贈与税が課税され同様の取り扱いとなりますが、譲渡した時の取得価額及び取得時期については異なることとなり、税負担に影響を及ぼすことになります。

(参考法令)
所得税法60条1項(贈与等により取得した資産の取得費等)

税務・会計・コンサルティングのことなら我々にお任せください!

kanke management center

株式会社 菅家経営センター
公認会計士・税理士 菅家惣一郎事務所

〒963-8861 郡山市鶴見垣三丁目5番8号 TEL:024-932-0829
https://kanke.biz



豊臣秀長とはどんな人物なのか?

歴史作家
河合 敦氏



NHK大河ドラマ「豊臣兄弟!」が大人気なので、今回は主人公の豊臣秀長を紹介しよう。秀長は秀吉の3歳年下の弟だが、青年期までの確かな記録はない。1577(天正5)年、秀吉は信長に中国の毛利氏攻めを命じられるが、これ以後、秀長は生涯、兄と行動を共にするようになる。

「本能寺の変」後、秀吉は天下人を目指したが、翌年の賤ヶ岳の戦いで弟の秀長は、柴田勝家軍の猛攻から本陣を守り抜いたり、小牧・長久手の戦いで織田信雄の領地・伊勢を攻め立て降伏に追い込んだりするなど、兄の勝利に大きく貢献した。1585(天正13)年、秀吉は紀州攻めを開始するが、このとき秀長は最大7千の軍勢を率いながら、力攻めは避けて巧みな調略で敵を降伏させていった。そして紀州平定後は、和歌山城を拠点に紀伊・和泉の2国を支配することになった。

同年5月、秀吉は四国の長宗我部元親の討伐を宣言したが、急病で出陣ができなくなったので、秀長が総大将となり、元親を見事降伏させたのである。この功で紀伊・和泉・大和の3国を支配する豊臣一族最大の大名となった。このように軍事面で多大な貢献をした秀長だったが、外交面でも卓越した手腕を発揮する。

例えば島津氏に圧迫された豊後の大友宗麟が秀吉に助けを求めて大坂城を訪ねた時、秀長は宗麟の手を取って屋敷に招き入れ、「私はこのとおり気さくな人間なので安心してください。今後は、内々のことは

千利休に、公のことは私におっしゃってください。悪いようにはいたしません。何事も相談を」と安心させたのだ。感激した宗麟は、家臣たちに「秀長と親密にすることが重要だ」と告げている。

西国の雄・毛利輝元を郡山城に招いた時も見事な手腕を見せた。輝元一行が来たと聞くと、5kmの道のりをただ一人馬に乗って出迎え、輝元と馬を並べて、郡山城下を案内し、別邸で大いに歓待した。さらに後日、興福寺や東大寺、春日大社などを輝元と一緒に巡り、猿沢の池のほとりにある寺院で、全ての毛利家臣に豪華な食事や酒を提供した。しかもこの折、秀長本人が各座敷に顔を出し、酌をして回ったというのだ。輝元は大いに満足したという。このように秀長は、秀吉に引けを取らない「人たらし」だった。

そんな秀長は、1589(天正17)年に重病にかかってしまう。翌1590(天正18)年、秀吉は関東を平定すべく小田原征伐に向かうが、この折、秀長は秀吉の見送りにも行けないう状態だった。一時は回復傾向を見せたものの病状は悪化し、同年11月には歩くのもままならなくなり、翌1591(天正19)年正月に51歳の生涯を閉じた。

秀長の遺産は金子(きんす)5万6千枚、銀子(ぎんす)は2間四方の部屋に積み上げられ、銭(銅銭)も何万貫か分からぬほどだったという。蓄財にも長けていたのである。

中小企業あるある相談室

Common Small Business Concerns

外部連携を成功させる『強み』と『線引き』の勘所

中小企業診断士
秋島 一雄氏



「新しい事業を始めたいが、社内にノウハウがない」「人手不足で、これ以上仕事を抱え切れない」。経営相談の現場では、こうした切実な悩みを伺う機会が増えています。経営資源に限られる中小企業にとって、全てを自社で完結させようとするのは限界があります。そこで重要になるのが、外部の力をうまく活用して事業を前進させる「外部連携(オープンイノベーション)」という選択肢です。

製造工程の一部を協力会社へ依頼する、販売を代理店と組む、IT開発を専門業者に委託するなど、その形はさまざまです。しかし、いざ連携を始めてみると「期待していた成果が出ない」「かえってトラブルが増えた」といった声も耳にします。パートナーシップを単なる「外注」ではなく、将来への有効な「投資」として成功させるためには、三つの重要な視点があります。

1.自社の「中核」を見極める:外部連携の出発点は、自社に足りないものを探す前に「自社がどこで価値を生み出しているか」を内省することにあります。独自の技術、長年培った顧客との信頼関係、地域とのネットワークなど、自社の強みを丁寧に整理しましょう。「自社が担い、守るべきコア」と「外部に任せてもよい部分」を明確に分けることが、無理のない役割分担の第一歩となります。

2.「信頼」を「形」にするルールづくり:中小企業の現場では「長い付き合いだから大丈夫」という信頼関係に基づき、口約束のままプロジェクトを進めてしまうケースが少なくありません。しかし、技術情報や顧客情報を共有する以上、秘密保持契約(NDA)の締結はプロとしての最低限のルールです。後のトラブルを防ぎ、健全な協力関係を長期間にわたって維持するためには、なまなまにせず契約を整備しておく「情報管理の意識」が、連携の成否を左右します。

3.責任の所在と利益配分の「線引き」:実務レベルで最も重要なのが、責任範囲の明確化です。「どこまでが自社の責任で、どこからを相手に任せるのか」という線引きが曖昧だと、品質問題や納期遅れが発生した際に、対応が後手に回ってしまいます。また、リスクだけでなく「得られた利益をどう分かち合うか」についても、事前に合意しておくことが欠かせません。双方が納得感を持って取り組める条件の整備が、安定した持続可能な関係の前提となります。

外部連携は、単なる「丸投げ」ではなく、自社の強みの再確認とそれを最大限に生かすための戦略的な手段です。自社の強みを磨き適切な線引きを行うといった準備こそが、外部の力を自社の成長へと変える確かな鍵になるのではないのでしょうか。

INPIT知財総合支援窓口

特許 意匠 商標 著作権

知財のこと、まずはご相談ください

秘密厳守 無料相談 専門家活用 訪問支援

TEL 024-963-0242

一般社団法人 福島県発明協会

調査報告 データで見る こおりやま

Koriyama in data

早期景気観測調査結果

産業別業況DI[東北] 令和8年5月期

改善・上昇 ↑ ほぼ横ばい → 悪化・減少 ↓

全業種	▲41.0	↓	建設	▲57.6	↓
	-8.9			-23.2	
製造	▲31.0	↑	卸売	▲46.9	↓
	+1.6			-2.1	
小売	▲48.9	↓	サービス	▲28.3	↓
	-16.3			-5.9	

福島県内人口(4月) **1,701,013**人 ↓186人

郡山市内人口(5月) **314,936**人 ↓130人

男 **155,270**人 ↓70人

女 **159,666**人 ↓60人

郡山市内世帯数(5月) **145,530**世帯 ↑82世帯

有効求人倍率[市](4月期) **1.44**倍 ↓0.03%

有効求人倍率[全国](4月期) **1.18**倍 →0.00%

倒産件数[県](5月期) **4**件 ↓6件

新設法人[県](3月期) **101**件 ↑35件

＼ 会報をご愛読いただいている皆様へ /

読者アンケートにご協力ください!

化学で夢のお手伝い

保土谷化学

HODOGAYA

執行役員郡山工場長 武居 厚志

〒963-8802 郡山市谷島町4番5号

TEL 024-944-1230 FAX 024-911-9038

全産業平均給与額[県](3月期) **277,151**円 ↑7.5%

きまって支給する給与 **266,423**円 ↑6.8%

特別に支払われた給与 **10,728**円 —

総実労働時間[県](3月期) **139.0**時間 →0.0%

常用労働者数[県](3月期) **658,111**人 ↓0.3%

消費者物価指数[全国](4月期) **113.0** ↑1.4%

商業動態統計[全国](4月期)

商業販売額 **55兆6,400**億円 ↑5.4%

卸売業 **42兆4,230**億円 ↑6.5%

小売業 **13兆2,170**億円 ↑2.1%

百貨店・スーパー 合計販売額[県](4月期) **23,948**百万円 ↓1.60%

鉱工業指数[県](3月期)

生産 **119.6**倍 ↑5.2%

出荷 **122.4**倍 ↑7.8%

在庫 **130.5**倍 ↓0.8%

■ 前月比 ■ 前年同月比

※消費者物価指数は、令和2年(2020)年を100とした数値

※鉱工業指数は、令和2年(2020)年を100とした数値

※データ出所
福島県「福島県現住人口調査結果・毎月勤労統計調査地方調査結果、福島県鉱工業指数」、郡山市「郡山市オープンデータ」、福島労働局「有効求人倍率の推移」、(株)東京商工リサーチ郡山支店「福島県企業倒産状況」、総務省統計局「消費者物価指数」、経済産業省「商業動態統計」

日頃より、当所会報をご愛読いただき誠にありがとうございます。

さらに、見やすく、わかりやすい会報とするために皆様のご意見をお聞かせください。

アンケートの回答はこちらから



ゴジダレ **Chu!** 月～金

3時50分

福島中央テレビ

To the Sustainable Future
持続可能な未来へ

MUTSU
陸奥デックコンサルタント株式会社

■ 本社：〒963-8011 福島県郡山市若葉町17番18号
TEL:024-922-2229 (代表) URL:http://www.mutsu-s.co.jp/

■ 営業所：仙台支店 相双支店 いわき支店 会津営業所 白河営業所 福島営業所

身近な健康ステーション

山口薬局

薬のことから皆様の健康づくりまで、ご相談承ります。

〈郡山市〉 大町店 本町店 二本松店 各店 LINE お友達募集中!

〈二本松市〉 長久保店 西ノ内店

〈いわき市〉 台新店 あさかのり薬局 たまち薬局 コスモス湯本 調剤薬局

あなたの健康に専任する **山口薬品株式会社** 〒963-0107 郡山市安積2-6-1 TEL 024-946-0066

最善の医療を やさしさと思いやりをこめて

一般財団法人 **太田綜合病院**

太田西ノ内病院 / 郡山市西ノ内2-5-20
太田熱海病院 / 郡山市熱海町熱海5-240
介護老人保健施設 桔梗 / 郡山市熱海町玉川字万海田46-7
太田看護専門学校 / 郡山市緑町26-14

株式会社 **ローズ・ビルサービス**

すべては“笑顔”のために 明るく美しく安全に!

清掃業務 緑地管理 防犯業務 防犯カメラ 防犯カメラ設置 防犯カメラ修理

〒963-0107 郡山市安積2-6-1 TEL.024-932-6069 〒963-0107 郡山市安積2-6-1 TEL.0242-27-9188

ZENOAQ
Gazing at the future

動物がもたらす恵みを 世界の人々へ

私たちは、たゆまぬ研鑽を重ね 常に可能性を探求し、動物の価値を高めることで お客様と社会のニーズに応えます。

動物用医薬品製造販売 **日本全薬工業株式会社** 福島県郡山市安積町笹川字平ノ上1-1 ZENOAQ(ゼノアック)は日本全薬工業の企業ブランドです。

家庭用品総合商社 **株式会社 岡部**

okabe

本社 / 〒963-0547 郡山市喜久田町卸三丁目32番 TEL 024-959-6030 URL http://www.okb100.co.jp/

ISO9001 認証取得
消防設備保守点検・避難訓練

援護化学(株)

代表取締役 滝田 吉宏

郡山市図景一丁目17番24号
TEL 024-932-0440 FAX 024-922-9119

HAPPYな自分を 心にSAVE。

SEIBU driving school
いいドライバーになろう。

本物のドライバーを育てる http://www.seibu-gr.co.jp/ (西部自動車学校) (練馬) 池

西部自動車学校 郡山市富田町奥羽大学南側、郡山インター線沿い 0120-02-8460

LA LIGHT AGENCY INC.

株式会社 **ライト・エージェンシー**

○本社・郡山支社 / 郡山市鳴神2-1 TEL.024-952-8222
○福島支社 / 福島市中町1-19 中町ビル4F TEL.024-525-8190
○仙台支社 / 仙台市青葉区中央4丁目1番地26号 レインボービル502号 TEL.022-214-4751

式典/イベント設営
ステージ/システムパネル
各種備品/テント
倉庫/日除/間仕切
屋内外サイン/内装

TOHOKU TENT

東北テント株式会社

郡山市喜久田町字双又40-1 TEL 024-963-1705(代)